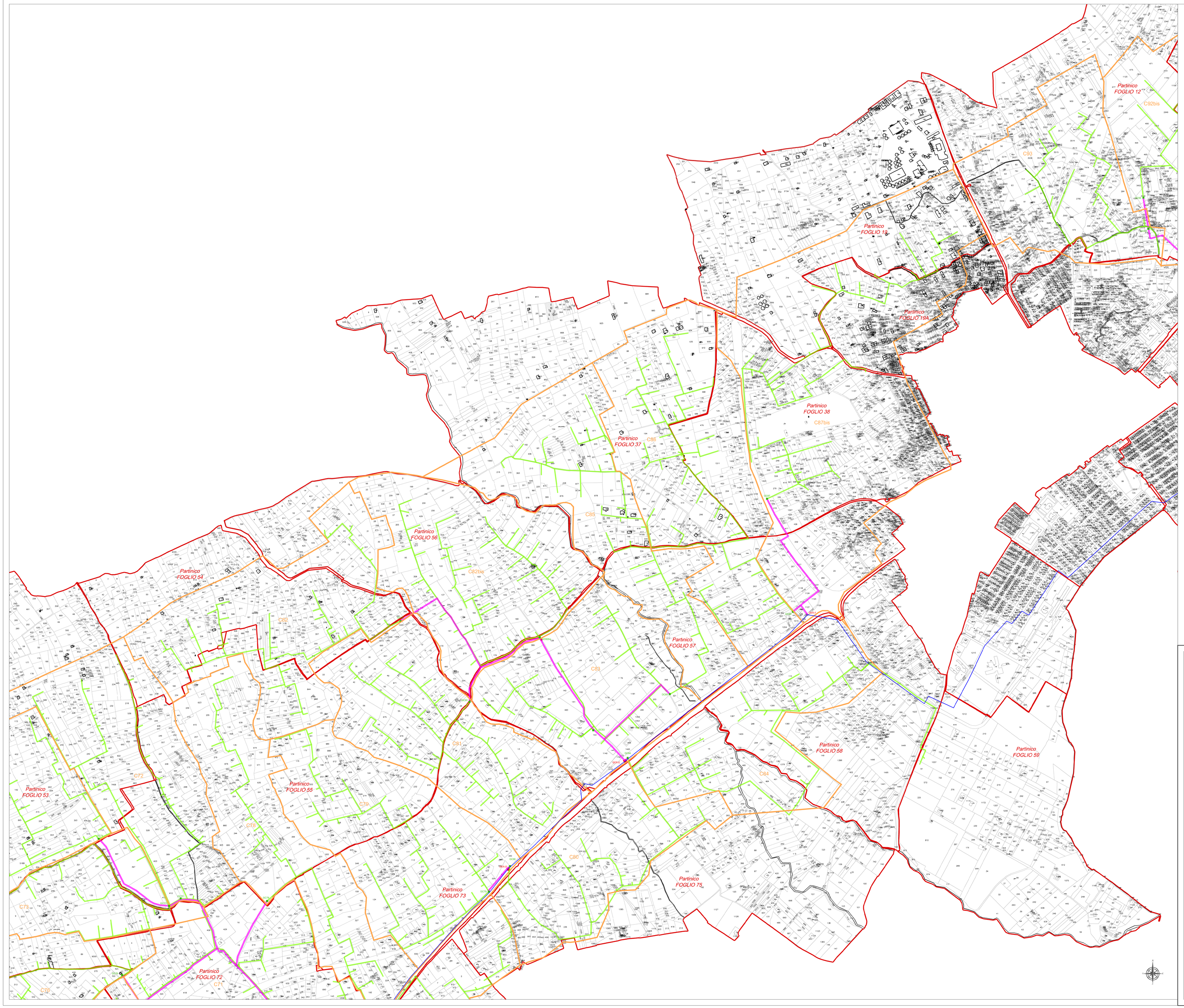

LEGENDA

- LIMITI FOGLI CATASTALI
- LIMITI COMIZIALI
- FASCIA DI ESPROPRIO
- FASCIA DI ASSERVIMENTO PER PASSAGGIO DI CONDOTTE RIPARTITRICI
- FASCIA DI ASSERVIMENTO PER PASSAGGIO DI CONDOTTE COMIZIALI
- TRACCIATO CONDOTTA ADDUTTRICE ESISTENTE

QUADRO D'UNIONE

CONSORZIO DI BONIFICA 2 PALERMO

(D.P. Reg. Sic. N.157 del 23.05.1997)

AMMODERNAMENTO RETI DI DISTRIBUZIONE COMPRENSORIO JATO (I LOTTO SOLLEVATO)

PROGETTO DEFINITIVO

Responsabile Unico del Procedimento
Ing. Salvatore Marino

Mandataria
CORIP S.r.l.
Ing. Fabio COLLETTI

GRUPPO DI LAVORO
Ing. Pietro Leone
Ing. Valentino Tomassoni
e-mail: ingegneria@coripsrl.it

Mandanti
CESECO INTERNATIONAL S.r.l.
Ing. Adriano de VITO
Coordinatore del gruppo di progettazione

GRUPPO DI LAVORO
Ing. Cesidio Maccaroni
Ing. Cristina De Natale
Ing. Francesco Mostardi
e-mail: ceseco@ceseco.it

CDG INGEGNERIA S.r.l.
Ing. Luigi GANGITANO

GRUPPO DI LAVORO
Ing. Stefano Cassarà
Geol. Andrea Lombardo Pontillo
e-mail: cdg@cdgingegneria.it

Studio tecnico ing. Vincenzo NAPOLI
e-mail: vincenzo.napoli@studiotecnicoingnapoli.it

Titolo:
PIANO PARTICELLARE DEGLI ESPROPRI
TAV. 2 di 3

Elaborato: H.02.02
Scala: 1:5.000

N. Archivio:

Data: 26/02/2016

REV.	DATA	DESCRIZIONE	REDATTO	CONTROLLATO	APPROVATO
00					
01					
02					
03					